



LILLEHAMMER
KOMMUNE

Kontrollutvalget 4.12.17

Orientering om overtid og deltidsstillinger



Overtid

- **Ansatte i turnus;**
 - registreres (aml § 10-7) pr. ansatt/vakt/uke/turnusperiode gjennom ressursstyringssystemet GAT
 - automatisk overføring til lønssystemet for utbetaling
- **Øvrige ansatte;**
 - registreres (aml § 10-7) ved utbetaling pr time gjennom variabel lønn i lønssystemet
 - Ressursstyringssystem for ikke turnus ansatte er under vurdering
- Ved overtid kan ordinære timelønn avspaseres/settes i «timebank» - tillegget skal utbetales i hht hovedtariffavt (jfr. Personelhåndboka id 626-1)



- Pr. dato er registrert utbetalt lønn for 26.243 (22.959) timer overtid (aml § 10-6) – 15,5 (13,5) årsverk
 - Innen helse, omsorg og velferd knyttet til «liv og helse»
 - Øvrige tjenester sesongbehov og/eller knyttet til konkret oppg.: snø, flom, sommer, årsoppgjør, prosjekter, mv
- Årsverk overtid: Tilrettelagte tjenester 3,7 (2,9) årsverk ; Hjemmetjenesten 2,4 (1,7) årsverk , Helsehuset 1,8 (1,5) årsverk
- AMU – rapporteringer om brudd på arbeidstidsbestemmelsene i hht aml § 10 - i turnusyrkene.
 - Vedtak i AMU august 2017
 - Datagrunnlaget er under revidering og tolkning, jfr lokale avtaler hjemlet i aml.



Deltidsstillinger

- Størst andel innen helse, omsorg og velferd
 - Årsak: driftsrammer, turnusteknisk, kultur, praksis
- Øvrige tjenester i større grad etter eget ønske/livsfasetilpasset
 - Permisjoner, AFP

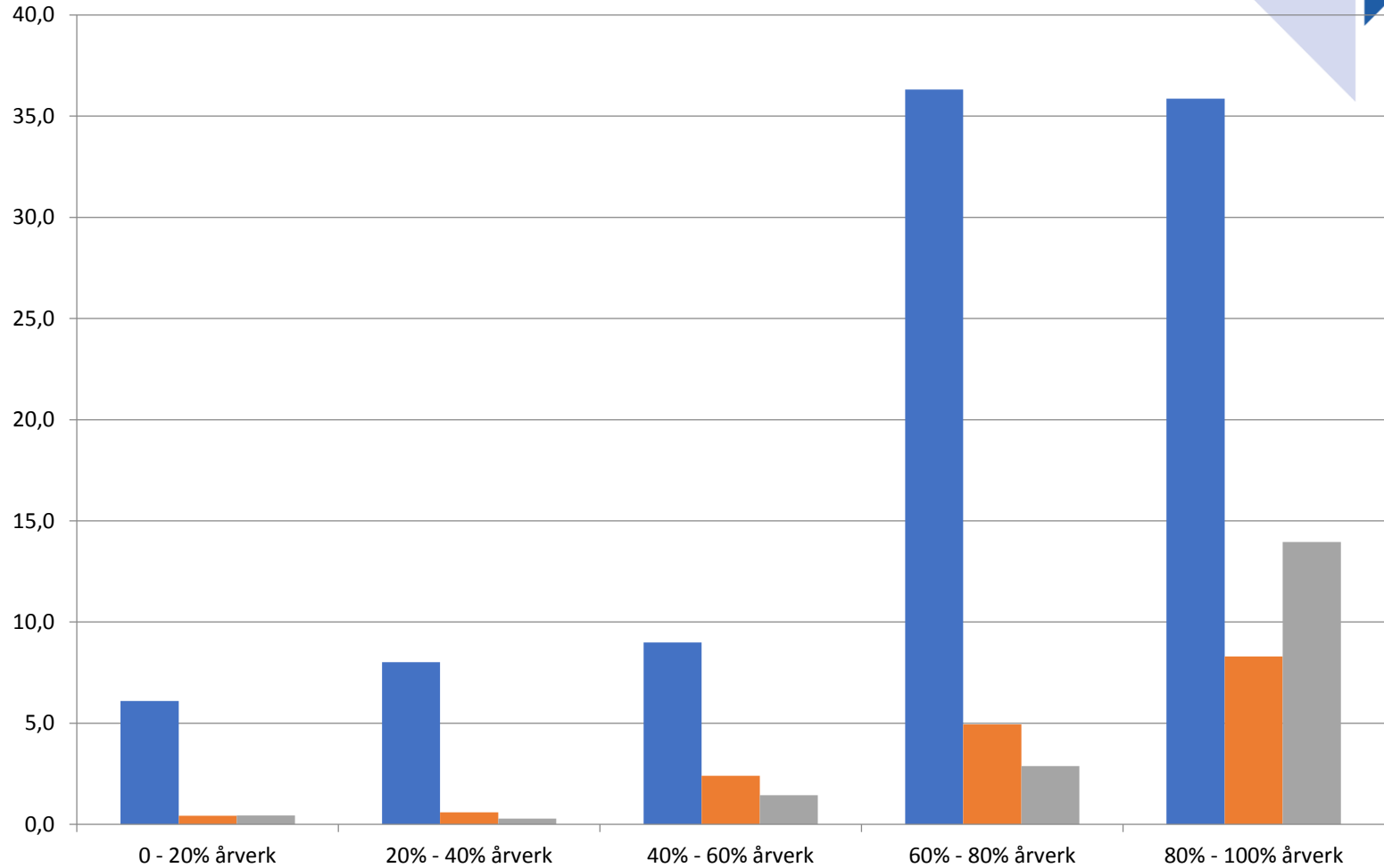

■ 050 Tilrettelagte tjenester Assistent

■ 050 Tilrettelagte tjenester Fagarbeider

■ 050 Tilrettelagte tjenester Høgskole

gj.snitt: 52,36

gj.snitt 61,75

gj.snitt 67,86



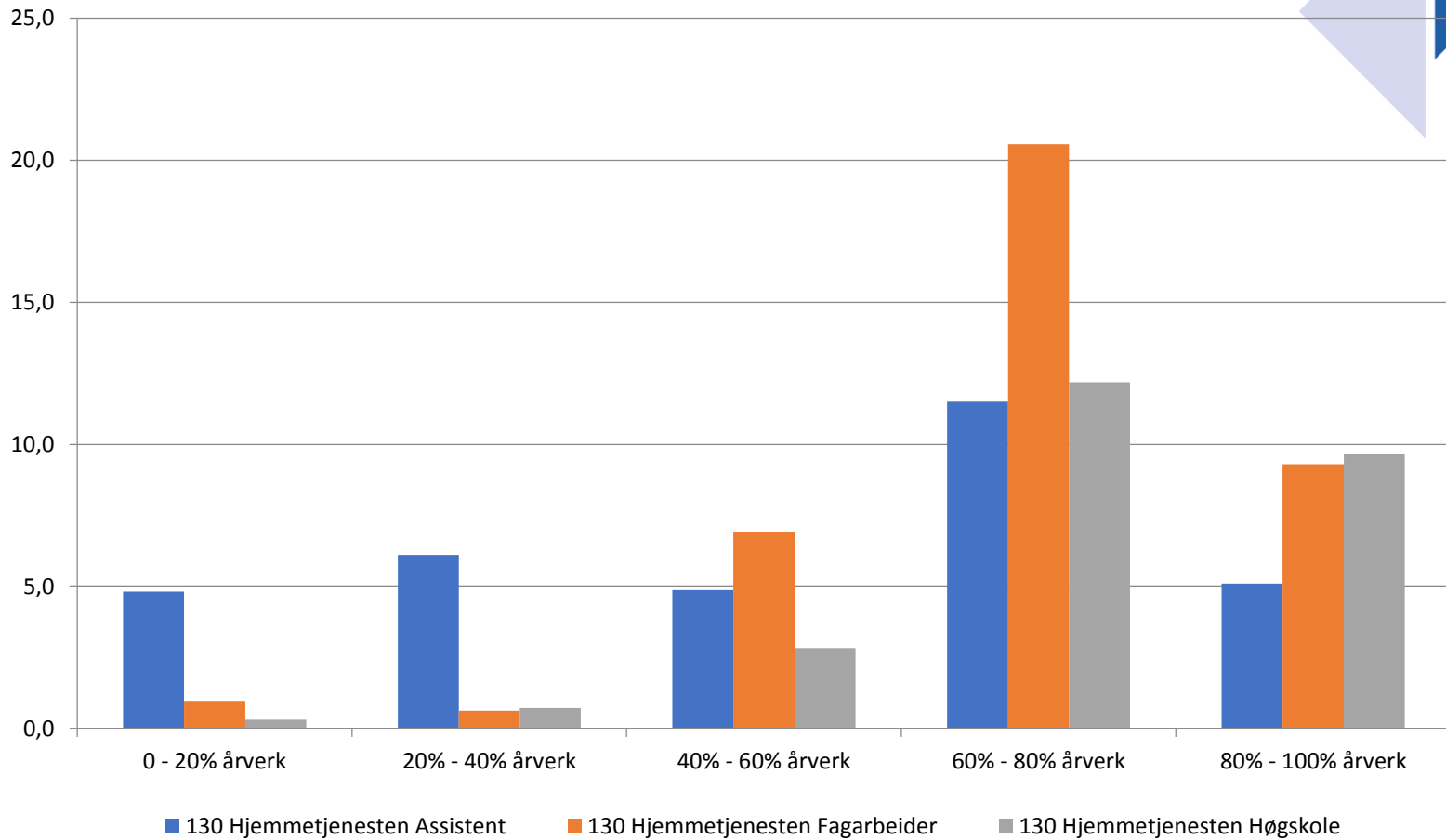

årsverk 32,5 gj.snitt 35,69

årsverk 38,4 gj.snitt 61,97

årsverk 25,8 gj.sn 67,81



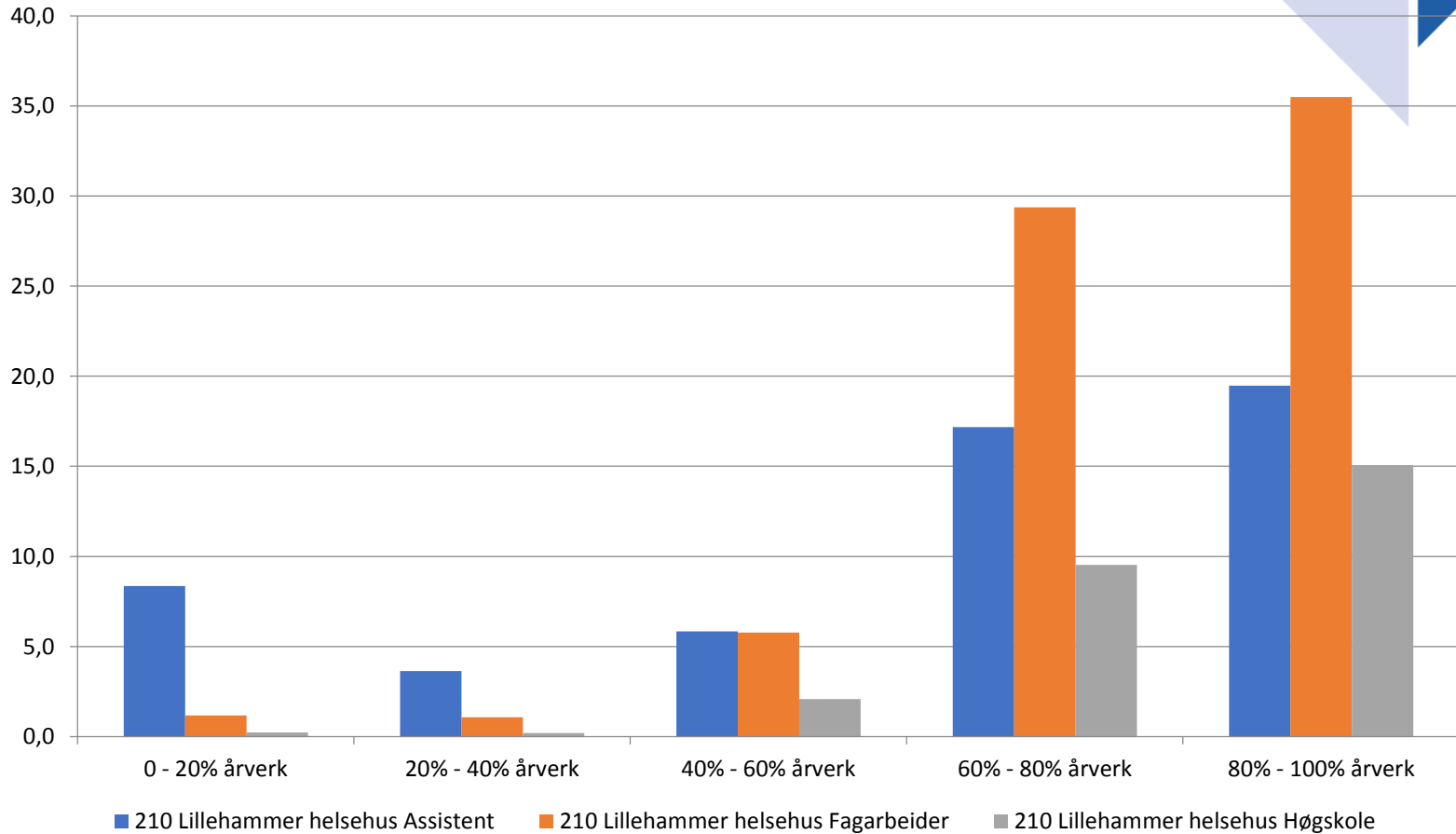

årsverk 54,5 gj.snitt 42,56

årsverk 72,9 gj.snitt 68,75

årsverk 27,1 gj.snitt 71,37



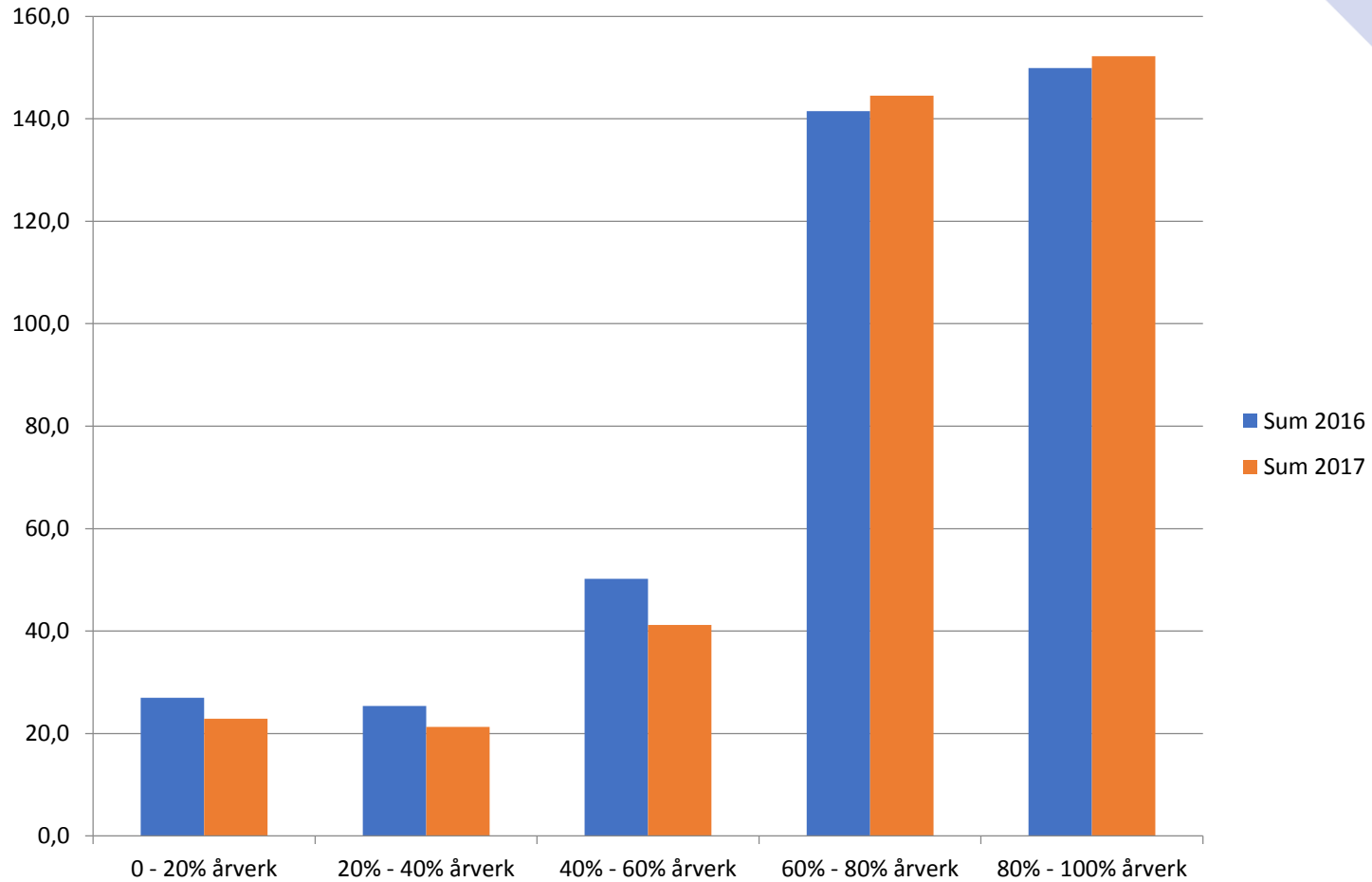

Samlet utvikling pr. stillingsstørrelse i
Helse, omsorg og velferd





KS-vedtak august 2013 «Fjerning uønsket deltid»

SKISSE PROSJEKT «FJERNING AV UØNSKET DELTID»

